دانشکده علوم پزشکی و خدمات بهداشتی درمانی سیرجان
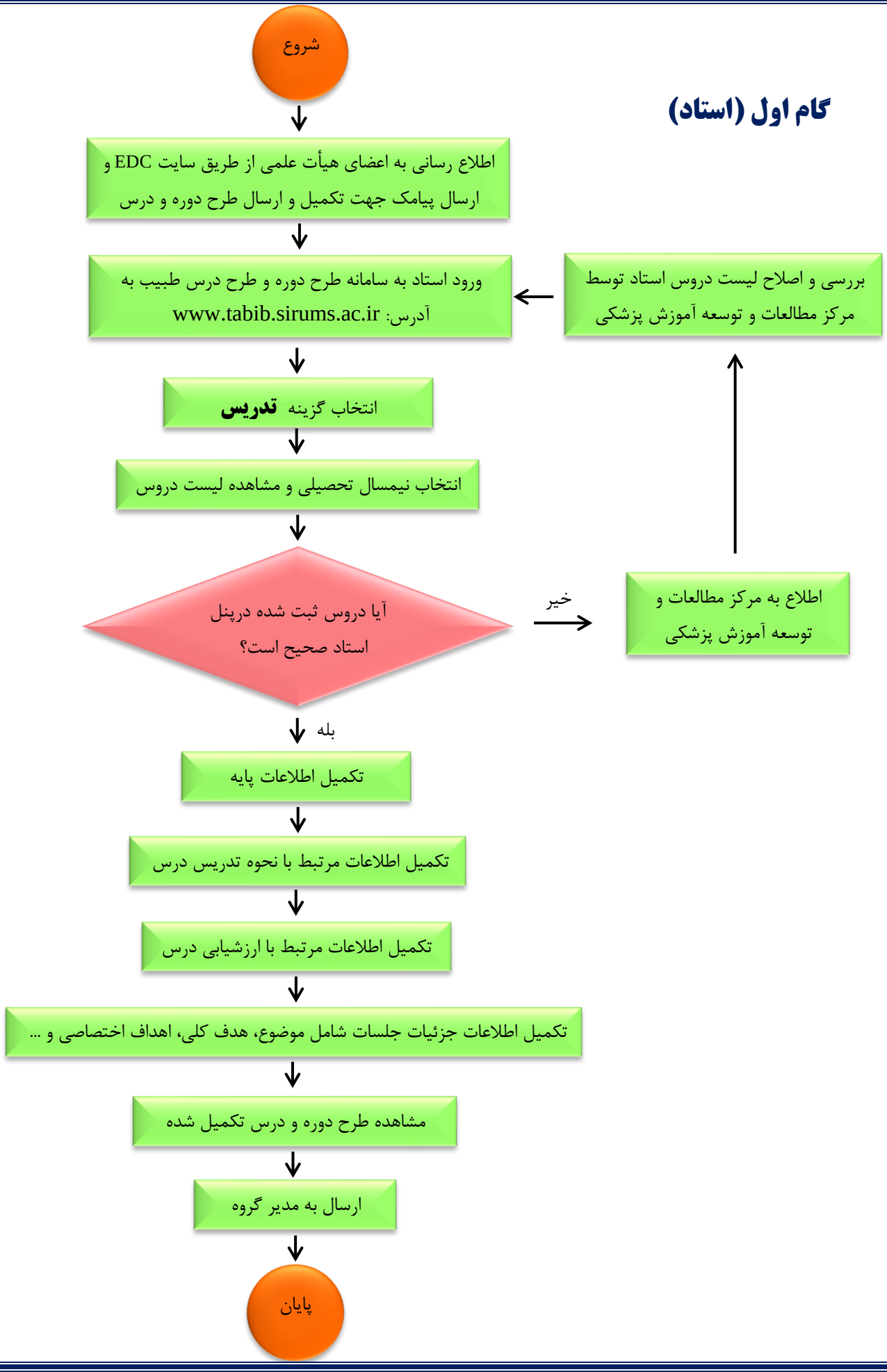
گام اول (استاد)